Структура государственного профессионального образовательного учреждения «Сыктывкарский автомеханический техникум» на 20.05.2024 г.
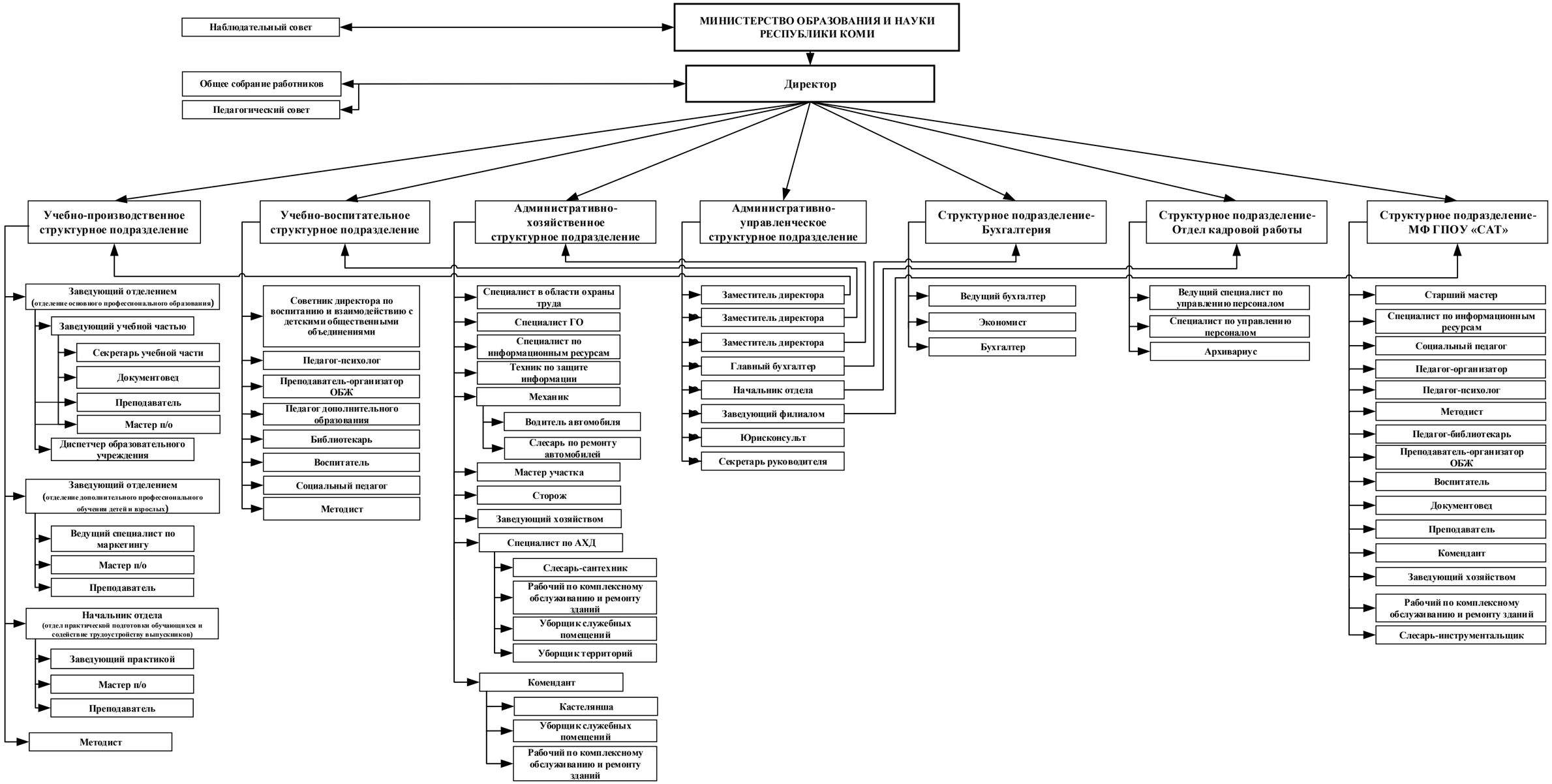
УТВЕРЖДЕНО
Приказом ГПОУ «САТ»
от 20.05.2024 г. № 250